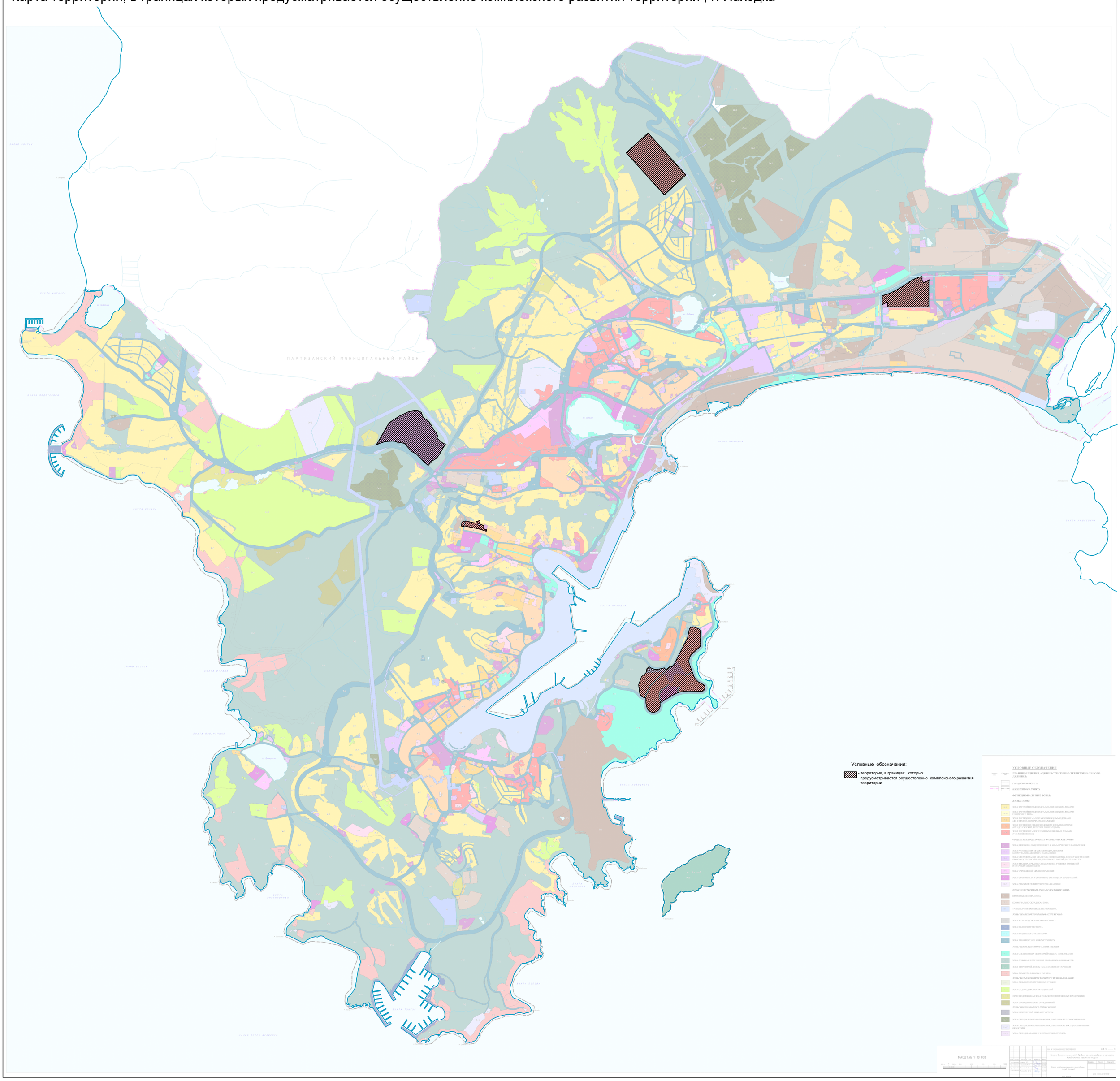Карта территорий, в границах которых предусматривается осуществление комплексного развития территорий , г. Находка